

ESCHERICHIA COLI

Perfiles de sensibilidad a antibióticos de *Escherichia coli* en UCI
2019-2022.

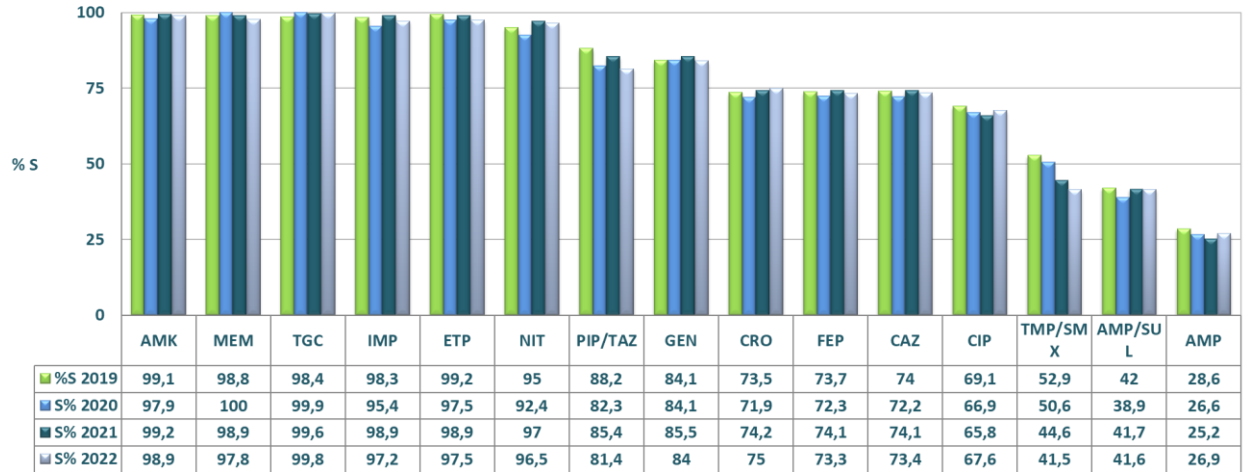

2019 n: 851 2020 n: 1123 2021 n: 1587 2022 n: 1407



Perfiles de sensibilidad a antibióticos de *Escherichia coli* en Servicios NO UCI
2019-2022.



2019 n: 4668 2020 n: 4305 2021 n: 5068 2022 n: 5545



Perfiles de sensibilidad a antibióticos de *Escherichia coli* en Urgencias
2019-2022.

2019 n: 10484 2020 n: 11572 2021 n: 12171 2022 n: 12628

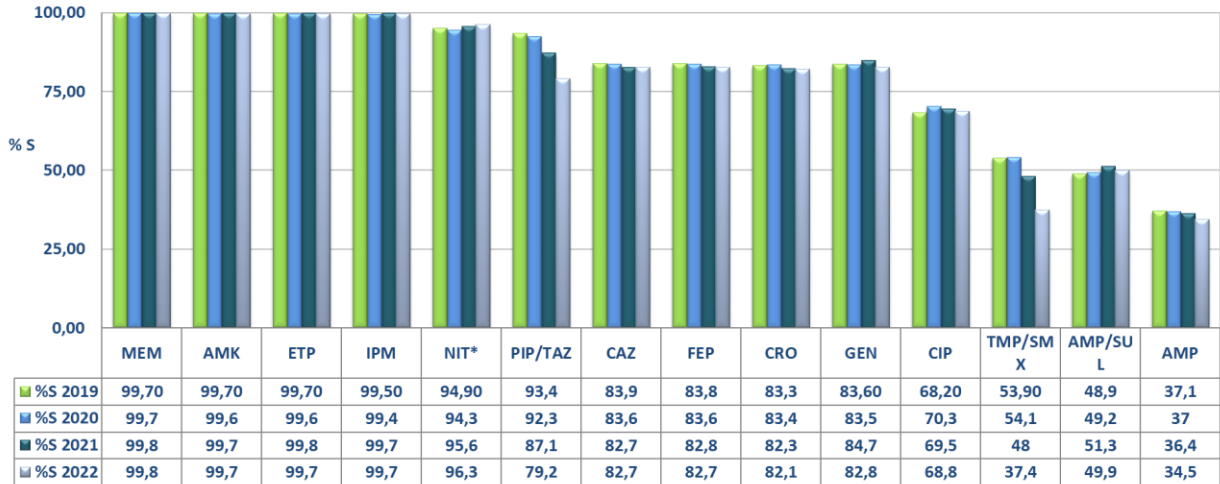

Perfiles de sensibilidad a antibióticos de *Escherichia coli* de muestras de orina provenientes de atención ambulatoria
2019-2022.

2019 n: 10615 2020 n: 9350 2021 n: 11097 2022 n: 8824

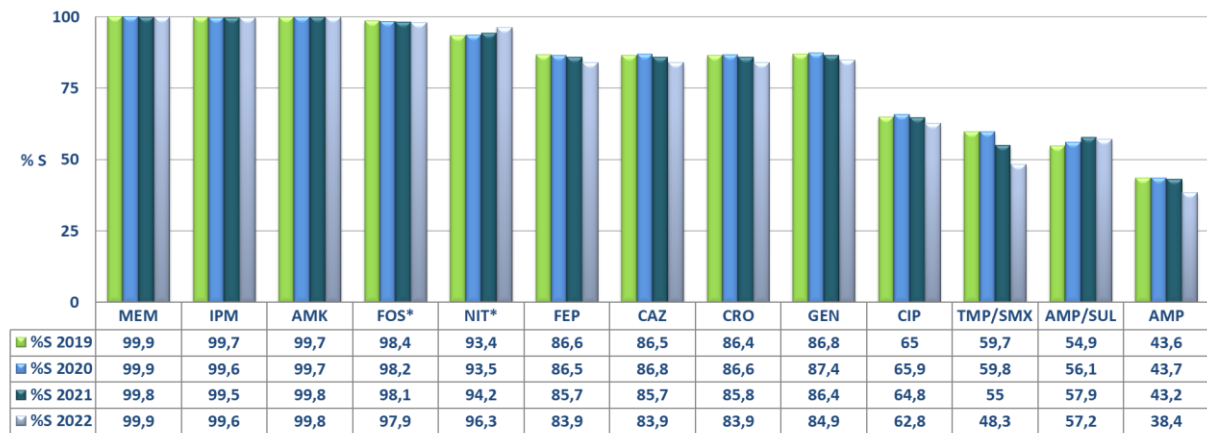

Producción de BLEES en *E. coli* por servicio GERMEN 2019-2022.



| AÑOS | 2019 | | 2020 | | 2021 | | 2022 | |
|------------------------|--------------|------|-------------|------|--------------|------|-------------|------|
| | n | % | n | % | n | % | n | % |
| LOCALIZACIÓN | | | | | | | | |
| UCI | 200 / 851 | 23,5 | 259 / 1074 | 24,1 | 334 / 1350 | 24,7 | 338 / 1407 | 24,0 |
| SERVICIOS NO UCI | 914 / 4668 | 19,5 | 924 / 4200 | 22,0 | 977 / 4630 | 21,1 | 1153 / 5545 | 20,8 |
| PACIENTES AMBULATORIOS | 1292 / 10722 | 12,0 | 1082 / 9021 | 12,0 | 1363 / 10255 | 13,3 | 1244 / 8824 | 14,1 |

